

Comptabilité

»»» **GAMME PRACTYS**[®]

LA GESTION DE SERVICES DIFFÉREMMENT

La Comptabilité PRACTYS vous permet de bénéficier d'une récupération automatique des écritures issues du logiciel Cemis.

Cette interface, synonyme de gain de temps considérable, vous libère de toute double saisie et élimine les risques d'erreurs.

Le lettrage, les balances, la comptabilité analytique ou budgétaire seront eux aussi largement facilités.

Comptabilité

Saisie et écritures

- Aide à la saisie des écritures comptables, facilitant la création des pièces les plus courantes de votre activité de SAV/Entretien.
- Positionnement automatique dans la liste du plan comptable en fonction de la racine saisie.
- Génération des écritures d'abonnement (loyer, électricité...) pour intégration automatique à une date fixée par l'utilisateur.
- Lettrage automatique pendant la saisie, gestion de la T.V.A. sur encaissements.
- Saisie multi-R.I.B.
- Possibilité de saisir les journaux de trésorerie tel un relevé bancaire, par l'initialisation de certaines préférences.
- Touche de raccourci pour l'appel des pièces automatiques propres au SAV/Entretien.
- Création du Plan Comptable avec des lettres et des chiffres (9 caractères) et possibilité de rattacher à chaque Compte Client et Fournisseur, une adresse et un mode de paiement, afin de faciliter l'envoi de lettres de relance et le suivi de l'échéancier (via le module Financier).
- Recherche d'un mouvement dans un compte, suivant une multitude de critères : date, pièce, montant, etc.

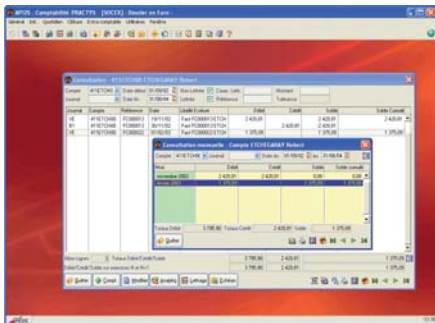

- Contrôles de cohérence : journal déséquilibré, compte inexistant, compte ne correspondant pas au journal, par exemple un compte de la classe 6 dans un journal de ventes, etc.
- Éditions et consultations des journaux, de la balance, avec possibilité de regroupement et de sous-totalisation (détail des comptes à 9 chiffres, sous-total à 3 chiffres, etc.), édition du grand-livre, du bilan, du compte de résultat.
- Possibilité de consulter les échéances associées à Cemis PRACTYS.
- Réimputation d'écritures par comptes et par journaux.

Travaux extra-comptables

- Préparation au calcul de la T.V.A. sur les débits ou les encaissements.
- Lettrage automatique ou manuel des comptes : par rapprochement de montants, numéro de pièce, solde.
- Module de délettrage avec choix du compte pour une période donnée.

Comptabilité budgétaire

- Saisie de budgets sur les comptes de charges et produits, analyse budgétaire par compte, suivi des écarts en pourcentages et en euros.
- Possibilité de regrouper plusieurs comptes, afin d'obtenir un cumul pour un ensemble de comptes budgétisés.
- État comparatif entre le «Prévu» et le «Réalisé» avec des analyses d'écart par période et par compte.

Comptabilité analytique

- Nombre de postes (ou sections) analytiques illimités.
- Imputation analytique des écritures par montant ou en pourcentages.
- Mise à jour des écritures analytiques durant la saisie des écritures générales ou directement dans le module analytique.
- Édition des grands-livres, balances, comptes de résultat par poste analytique.

Statistiques

- Comparaison, pour une même période, des chiffres d'affaires de plusieurs exercices.
- Édition d'un état comprenant, pour une période définie, les ventes et achats consommés, avec analyse en données brutes et en pourcentages.
- Impression d'un état comportant tous les comptes (à l'intérieur d'un même groupe : 40-41, par exemple) non mouvementés depuis une date précise.

Clôture

- Clôture mensuelle par journal, assistant de clôture annuelle avec création des reports à nouveau.
- Bilan et compte de résultat sous présentation CERFA, entièrement paramétrables, tant sur la forme que sur le contenu.
- Nouveau module visant à faciliter la communication avec l'expert-comptable : exports d'écritures, intégration des régularisations, imports et exports de balances.

Utilitaires

- Méthodes personnalisées et plannings de sauvegardes.
- Restaurations.
- Contrôle des données.
- Purges.
- Copie des données d'une société vers une autre.
- Configuration de l'envoi des S.M.S.
- Module Fax compatible avec l'ensemble des modems supportés par Windows®, dont les modems USB.

Module Financier

Commune avec Cemis PRACTYS, Financier évite la contrainte des ressaisies d'informations déjà connues.

- Pointage des échéances avec gestion des écarts de règlements. Possibilité de pointage automatique en création de règlement.
- Possibilité de solder des échéances qui ne seront jamais réglées.

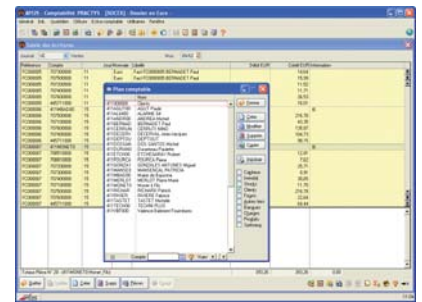

- Remise en banque des règlements (espèces, chèques, etc.) et génération d'une édition papier, disquette ou directement à la banque via ETEBAC.
- Gestion de l'échéancier.
- Liste des règlements sous forme d'écritures comptables ou non.
- Module complet de suivi des relances clients (par téléphone, e-mail, courrier ou fax), avec personnalisation de filtres avancés.

Paramétrages et préférences

- Nombreuses possibilités permettant d'adapter le logiciel aux besoins spécifiques de chacun :
- Libre personnalisation de la barre d'icônes : possibilité d'ajouter les icônes les plus fréquemment utilisées et de masquer celles inutiles.
- Gestion des droits d'accès par option et par utilisateur.
- Multiplicité des paramétrages des états de sortie, en fonction de chaque poste de travail, avec possibilité de modifier les principaux écrans de saisie (colonnes, fenêtres de sélection, etc.), ordres de saisie, informations complémentaires à prendre en compte, etc.
- Paramétrage des fenêtres de recherche avec mémorisation des tailles de colonnes, couleurs, classements, filtres, etc., pour des recherches ultérieures.
- Mémorisation et impression des réglages de préférences.

Récupération totale en Comptabilité des informations de Cemis.



CACHET

Configuration minimale : Pentium III - 64 Mo de Ram. Résolution 800 x 600 - Windows® 2000, XP ou NT 4.0 SP 4.
Configuration minimale conseillée : Pentium IV / Athlon 64. 256 Mo de Ram - Résolution 1024 x 768 - Windows® 2000, XP. Toute configuration supérieure améliorera sensiblement les performances.