

Comptabilité

- Possibilité d'imprimer un document clients/fournisseurs, classé par C.A. La part du C.A. réalisé ainsi que le pourcentage seront mis en évidence par rapport au C.A. global de la société.

Module Financier*

- Commun avec Cemis SERENYS, Financier vous évite la contrainte des ressaisies d'informations déjà connues.

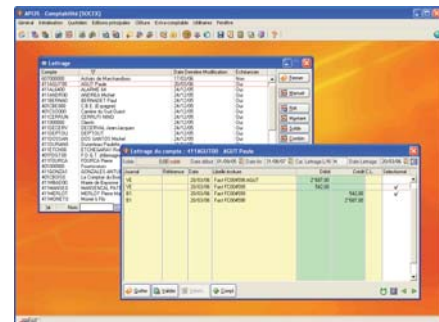

- Saisie des règlements, gestion multi-devises.
- Pointage des échéances avec gestion des écarts de règlement. Possibilité de pointage automatique en création de règlement.
- Possibilité de solder des échéances qui ne seront jamais réglées.
- Gestion des remises en banque selon les modes de paiement choisis (espèces, traites, L.C.R., virements, prélèvements, chèques, cartes bancaires, etc.) avec génération, selon les types de paiement, d'une édition papier, disquette ou par lien direct avec la banque (norme ETEBAC et fichiers QIF).
- Suivi des effets expédiés, en attente d'acceptation, à relancer, retournés acceptés, remis en banque, etc.
- Gestion de l'échéancier, des impayés, relances des clients par téléphone, e-mail, courrier ou fax.
- Édition de la balance âgée.
- Liste des règlements sous forme d'écritures comptables ou non, etc.
- Module complet de suivi des relances clients avec personnalisation de filtres avancés.

* Non nécessaire si vous en avez déjà fait l'acquisition avec Cemis SERENYS.

Quelques atouts importants de la Comptabilité SERENYS

- Aucune limitation du nombre de dossiers ou sociétés à traiter.
- Multi-devises.
- Aide à la révision.
- Consultation des comptes avec accès à la saisie.
- Ré-imputation d'écritures, de comptes.
- T.V.A. sur les débits ou encaissements/décaissements.
- Clôture mensuelle par journal, clôture de l'exercice avec création des reports à nouveau.
- Lettrage par montant, solde, solde approché, manuel, manuel inversé.
- Lettrage daté permettant des éditions en fonction de la date.
- Possibilité de rattacher des commentaires à toutes les écritures.
- Sélection du mode de rapprochement dans les journaux de trésorerie.
- Rapprochement bancaire sur relevé, par pointage avec saisie des montants ou par téléchargement des relevés bancaires norme ETEBAC et intégration des fichiers QIF.

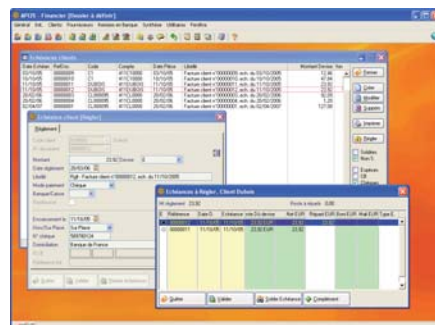

- Export des données comptables aux formats E.D.I., Ascii, Access®, Excel®.
- Import des écritures du plan comptable au format Ascii.
- Nouveau module visant à faciliter la communication avec l'expert-comptable : export d'écritures, intégration des régularisations, import et export de balance.

- Relances clients (téléphone, e-mail, lettre ou fax), balance âgée.
- Mailings et étiquettes.
- Soldes intermédiaires de gestion : 999 tableaux de gestion peuvent être créés.
- Automatisation des paiements fournisseurs avec édition du titre de paiement.
- Bilan et compte de résultat sous présentation CERFA entièrement paramétrables, aussi bien sur la forme que sur le contenu.
- Sélection automatique du paramétrage (normal ou simplifié) en fonction du régime fiscal de la société.
- Module fax compatible avec l'ensemble des modems supportés par Windows®, dont les modems USB. Très intéressant pour les relances par exemple.
- Délettrage automatique pour un groupe de comptes.
- Purges des écritures historiques.
- Système de clôture de fin d'exercice géré par assistant. Celui-ci vous informe, étape par étape, des actions à réaliser et vous renseigne sur les choix à réaliser.

Récupération totale en Comptabilité des informations de Cemis.



CACHET

Configuration minimale : Pentium III - 64 Mo de Ram.
Résolution 800 x 600 - Windows® 2000, XP ou NT 4.0 SP 4.
Configuration minimale conseillée : Pentium IV / Athlon 64.
256 Mo de Ram - Résolution 1024 x 768 - Windows® 2000, XP
Toute configuration supérieure améliorera sensiblement les performances.

Toutes les marques citées sont la propriété de leurs détenteurs respectifs. Les caractéristiques citées sont indicatives et susceptibles de modifications sans préavis et sans responsabilité de la part de l'éditeur. Elle correspondra à la version complète du logiciel, tous modules confondus. API2S (STIQUE 03) - 0050002



Comptabilité

GAMME SERENYS®

LA GESTION DE SERVICES DIFFÉREMMENT

La Comptabilité SERENYS est conçue pour être immédiatement opérationnelle au sein des entreprises de SAV et/ou d'Entretien : Plan comptable spécifique livré en standard, guides des écritures les plus utilisées, gestion de l'analytique par type de contrat, etc.

L'interface transparente avec le logiciel Cemis permet la récupération en comptabilité de la plupart de ses informations.

Avec la Comptabilité SERENYS, vous êtes assuré d'acquiescer une solution fiable, pérenne et évolutive.

Comptabilité

Sécurité et personnalisation

- Droits d'accès par option et utilisateur avec historique permettant la visualisation des collaborateurs et des options choisies.
- Définition des contrôles et autorisations de saisie : pièce déséquilibrée, saisie négative, caisse créditrice, écart de lettrage, gestion des devises, etc.
- Définition de périodes prédéfinies (exercice N, N+1, mois courant/précédent, etc.) permettant d'accélérer les saisies des dates.
- Possibilité d'ajouter des champs supplémentaires (date, numérique, alphanumérique, choix, etc.), afin de personnaliser entièrement les fichiers en les adaptant parfaitement aux besoins de chaque société.
- Paramétrage des états de sortie en fonction de chaque poste de travail.
- Personnalisation des principaux écrans de saisie (écritures, consultations, rapprochement bancaire, etc.), afin de pouvoir répondre aux habitudes de chaque utilisateur ou de chaque poste de travail, pour les utilisations en réseau. Choix possibles des colonnes, de l'ordre de saisie, d'informations complémentaires, etc.
- Définition des options par compte ou groupe de comptes : comptes lettrables, avec échéancier, analytique et ventilation par défaut, compte gelé, mode de règlement, adresse, etc.
- Paramétrage de toutes les fenêtres de recherche : taille des colonnes, couleur, classement, filtres, etc., avec possibilité de mémorisation pour des recherches ultérieures, etc.
- Libre personnalisation de la barre d'icônes : possibilité d'ajouter les icônes les plus fréquemment utilisées et de masquer celles inusitées.

Plan comptable

- Sens de saisie préférentiel, pour chaque compte, lors de la saisie des écritures.
- Possibilité de saisir deux types de libellés, abrégé ou non.
- Possibilité de mettre des comptes en sommeil.
- Possibilité de rattacher une famille à un compte, afin d'obtenir des états financiers en fonction de familles ou sous-familles.
- Adresses des clients et fournisseurs permettant une gestion automatique de l'envoi des relances, des e-mails, des S.M.S., des fax-mailings et des mailings.

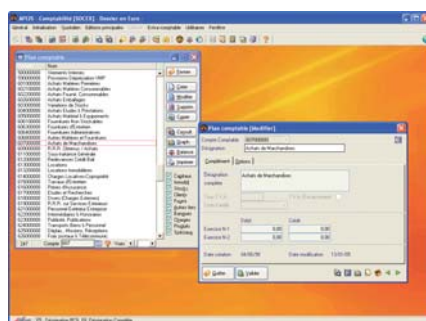

- Possibilité de rattacher des modes de règlement aux Comptes Clients et Fournisseurs, afin d'automatiser la gestion de la trésorerie.
- Multiples possibilités de paramétrages par défaut : lettrages, cumuls, échéancier pendant la saisie, compte gelé au débit ou crédit, avertissement pour les comptes créditeurs, collectifs, etc.
- Gestion de l'unité de vente, de la quantité.
- Contrôle de cohérence et d'effacement des comptes mouvementés, etc.

Saisie des écritures

- Génération des écritures d'abonnement (loyer, électricité, leasing, etc.) pour intégration automatique à une date fixée par l'utilisateur.
- Multiples contrôles de cohérence : journal déséquilibré, compte ne correspondant pas au journal, caisse créditrice, date incohérente, etc.

- Possibilité de générer automatiquement les écritures de règlement lors de la saisie de l'écriture de vente ou d'achat.
- Possibilité d'introduire automatiquement des données fournies sur le relevé bancaire (via ETEBAC).
- Facilité, rapidité et sécurité de saisie grâce au guide proposé (achats, ventes, T.V.A., etc.).
- Positionnement automatique dans la liste du plan comptable en fonction de la racine saisie.
- Lettrage automatique pendant la saisie.
- Moteur de recherche permettant la localisation d'une écriture en fonction d'une multitude de critères (date, client, montant, etc.).
- Contreparties automatiques avec calcul des montants en fonction du compte saisi.
- Auto-incrémentation des pièces.
- Écritures de simulation (ou en mode brouillard) pouvant être ou non prises en compte dans toutes les éditions.
- Deux modes de saisie, simplifié ou non, le premier permettant une saisie sans connaissances comptables.
- Saisie des écritures sur un mois ou sur l'exercice courant (N, N+1 ou N et N+1).
- Possibilité de gérer la T.V.A. sur encaissements lors de la saisie.

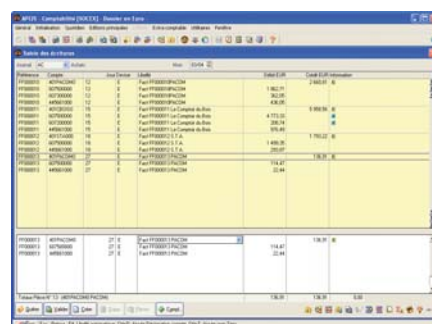

- Rattachement de commentaires à chaque pièce.
- Création des échéances à partir des écritures d'achat ou de vente, avec possibilité de les modifier (si module Financier installé).
- Consultation des comptes et des journaux.
- Paramétrage des colonnes, permettant d'adapter la saisie à l'utilisateur sans encombrer d'éléments dont il n'a pas besoin (quantité, débit/crédit en devise, etc.).

- Calcul automatique de la T.V.A. et des comptes de contrepartie.
- M.D.I. (Multiple Document Interface) permettant d'ouvrir plusieurs fenêtres en même temps, plusieurs journaux, consultation ou lettrage par exemple.
- Gestion de la comptabilité analytique pendant la saisie des écritures, etc.

Analytique

- Mise à jour des écritures analytiques pendant la saisie des écritures générales.
- 9 sous-niveaux de familles possibles avec obtention de sous-totaux.
- Nombre de postes analytiques illimité.
- Préférences : Répartition des écritures comptables à 100%, répartition en saisie des écritures ou extra-comptable, etc.
- Répartition analytique prédéfinie sur chaque compte comptable ou sur chaque écriture d'abonnement.
- Possibilité d'ajouter des écritures extra-comptables.
- Ré-imputation des écritures analytiques : poste, journal, compte ou répartitions.
- Historique conservé sur plusieurs exercices.
- Consolidation analytique.
- Éditions pouvant tenir compte des écritures analytiques provenant des écritures comptables de simulation ou de brouillard.
- Balances analytiques des postes, des familles, balance inversée avec regroupement par poste ou par famille.
- Édition des journaux, grands-livres analytiques avec sélection des postes, familles, comptes comptables ou journaux, mais également possibilité de sélectionner les mouvements sur des critères plus personnels.



- Comptes de résultats analytiques pour le(s) poste(s) et/ou les familles sélectionnés.
- Système V.D.R. de génération de statistiques interactives et dynamiques.

Budgétaire

- Saisie de budgets comptables ou analytiques pour un compte ou groupe de comptes.
- Deux prévisions possibles : une hypothèse de base représentant l'objectif (C.A. à réaliser, charges minimales) et une hypothèse pessimiste représentant la limite autorisée (seuil ou plafond à ne pas dépasser).
- Édition d'états comparatifs permettant de suivre les prévisions réalisées mais également, de façon plus affinée, de prendre en compte les postes/comptes hors limites autorisées ou à contrario, les meilleurs budgets.
- Éditions comparatives pour des périodes allant du mois à l'année.
- Possibilité de budgétiser des postes analytiques : Les prévisions et les montants sont calculés sur la partie analytique et permettent toujours, grâce aux multi-critère, d'éditer des états comparatifs selon le(s) poste(s) analytique(s) souhaité(s).

Éditions

- Puissant outil de paramétrage avec possibilité de modifier les éditions existantes et d'en créer ou d'en importer de nouvelles.
- Ajout de colonnes par simple clic.
- Introduction de sous-totaux ou de résultats, fruits de formules complexes.
- Paramétrage des couleurs en fonction des résultats obtenus.
- Impression des résultats en fonction de conditions telles que : Si... alors... Sinon. Très intéressant pour les paramétrages des états financiers par exemple.
- Mémorisation de critères de sélection qui pourront être réutilisés autant de fois que nécessaire.

- Stockage des résultats (comptes à éditer, périodes, cumuls, présentation) pour une édition ultérieure (en fonction d'une date ou d'une heure par exemple), avec archivage possible sur CD-Rom.

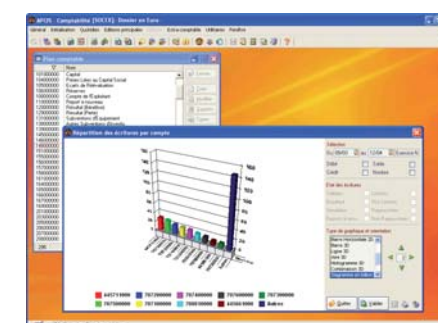

- Possibilité d'envoyer automatiquement une impression par fax avec contrôle de réception du destinataire. Fonction utile pour l'envoi de lettres de relance.
- Éditions spécifiques du bilan et du compte de résultat selon le régime fiscal de la société.
- Conversion en PDF de toutes les éditions écran.

Liaisons bancaires

- Échanges d'informations par télétransmission (Banque/Client) via ETEBAC et par fichiers QIF.
- Réception des extraits de compte afin de simplifier les rapprochements bancaires.
- Génération des écritures de trésorerie associées.

Analyse statistique des données

- Édition d'un état comprenant, pour une période définie, les ventes et achats consommés, avec analyse en données brutes et en pourcentages.
- Comparaison, pour une même période, des chiffres d'affaires de plusieurs exercices comptables.
- Impression ou visualisation d'un document important tous les comptes (à l'intérieur d'un même groupe : 40 - 41 par exemple) qui n'ont pas été mouvementés depuis une date choisie par l'utilisateur.